



**CÂMARA MUNICIPAL DE VEREADORES
CARLOS BARBOSA - RS**

Of. CM nº 94/2023

Carlos Barbosa, 10 de maio de 2023.

Exmo. Sr.

EVERSON KIRCH

Prefeito

Município de Carlos Barbosa

B...
Rodrigo Stradiotti
Agente Administrativo
Matrícula 1039
10/05/23

Assunto: Solicitação de documentos para fins de denominação de logradouro público

Senhor Prefeito,

Para fins de denominação de logradouro público, solicitamos que nos seja informado o que segue:

A - Informar se a via que inicia na rua Buarque de Macedo e termina na BR 470 é prolongamento da rua João Constantino Baldasso e em caso positivo, se está denominada como tal, ou ainda não está denominada.

B – Título de propriedade ou certidão de domínio público da referida área de terras, conforme o art. 7º da Lei Municipal nº 3.227/2015; e

C – Cópia, em duas vias de mapa de localização da referida área.

Respeitosamente,

Felipe Xavier,

Presidente da Câmara de Vereadores.



MUNICÍPIO DE CARLOS BARBOSA
ESTADO DO RIO GRANDE DO SUL
SECRETARIA MUNICIPAL DA ADMINISTRAÇÃO

OFÍCIO Nº 448/2023/SMA

Carlos Barbosa, 15 de maio de 2023.

A Sua Excelência o Senhor
Felipe Hahn da Silva,
Presidente da Câmara Municipal de Vereadores,
Carlos Barbosa/RS.

Assunto: Resposta Of. Nº 94/2023

Senhor Presidente,

Ao cumprimentá-la cordialmente, bem como os demais Edis, encaminhamos resposta ao Of. nº 94/2023 desta Casa Legislativa, conforme informações provenientes da Secretaria de Planejamento, Serviços e Vias Urbanas:

A. Informamos que a rua que inicia na Rua Buarque de Macedo, lado Oeste e segue sentido Oeste-Leste, até encontrar a BR-470, lado Leste, está cadastrada na base cartográfica do Município como rua João Constantino Baldasso. Este referido trecho, não está em lei.

Deverá ser corrigida oficialmente, da BR-470, lado Leste até a Rua Firmina Baldasso Guerra, lado Oeste. Lei que nomina a Rua é a nº 1.159/1997.

C. Anexo.

Atenciosamente,

Everson Kirch,
Prefeito do Município de Carlos Barbosa, RS.



Cadastro Imobiliário - Consulta

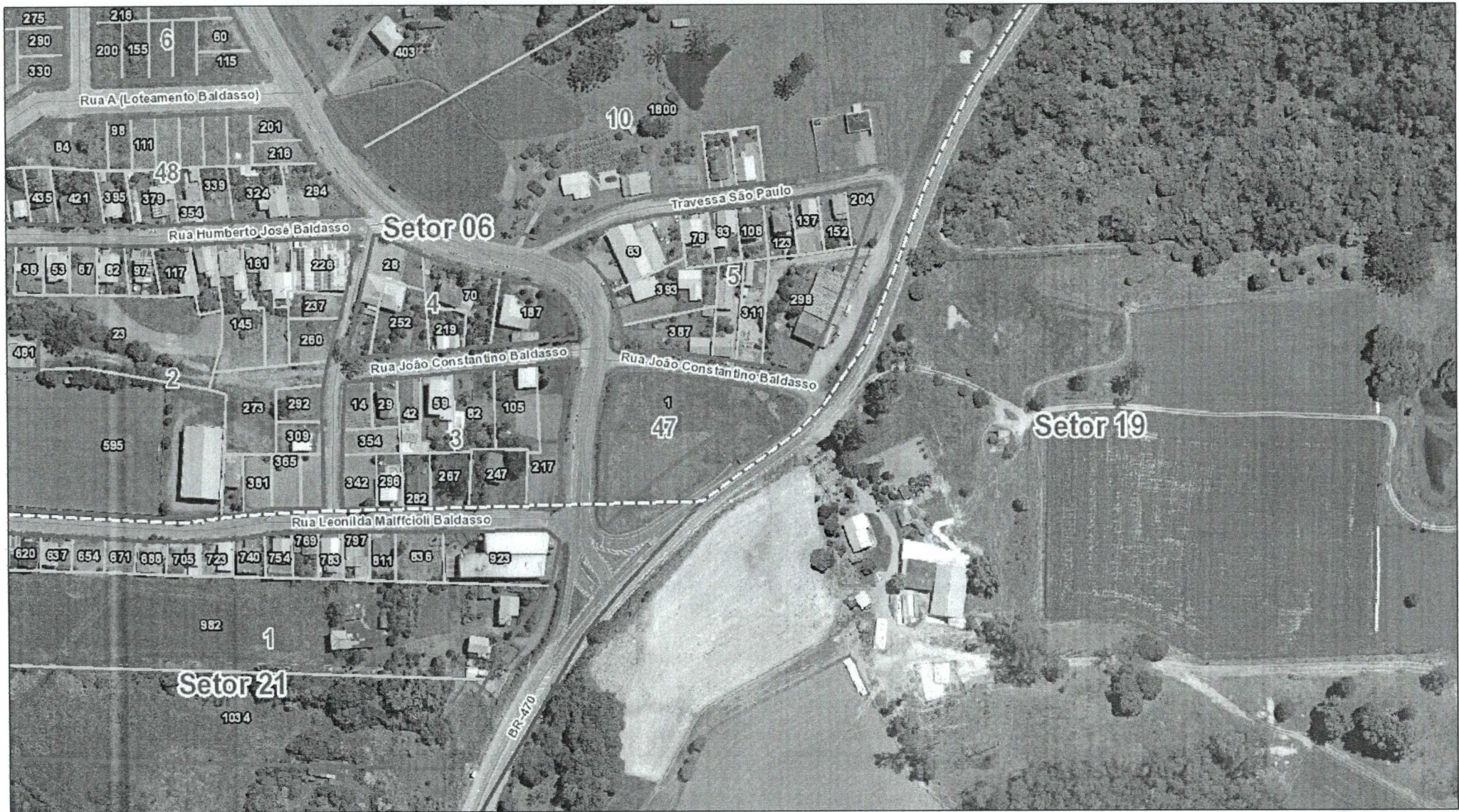

11/05/2023, 14:51:57

Ruas e estradas

☐ Lote

☐ Ruas e estradas

☐ Distrito

Perímetro Urbano

☐ Setor

☐ Quadra

Red: Band_1
Green: Band_2
Blue: Band_3

1:2 257

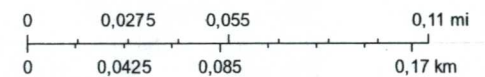

Sources: Esri, HERE, Garmin, Intermap, increment P Corp., GEBCO, USGS, FAO, NPS, NRCAN, GeoBase, IGN, Kadaster NL, Ordnance Survey, Esri Japan, METI, Esri China (Hong Kong), (c) OpenStreetMap contributors, and the GIS User Community

BALDASSO GUERRA

RUA JOAO CONSTANTINO BALDASSO - Lei 1159/1997

RUA FERMINA

RUA LEONILDA MAFFACIOLI BALDASSO

ESCOLA

RUA BUARQUE DE MACEDO

TRAVESSA SÃO PAULO

RUA JOAO CONSTANTINO BALDASSO

RODOVIA BR 470

13,78 m
54,16 m
57,58 m
13,50 m
prot. 4799 2018
Área: 754,30 m²

Obs: Deverá permanecer RUA JOÃO CONSTANTINO BALDASSO

12,00 m 12,00 m